DETALLE COLUMNA Y PROYECTORES

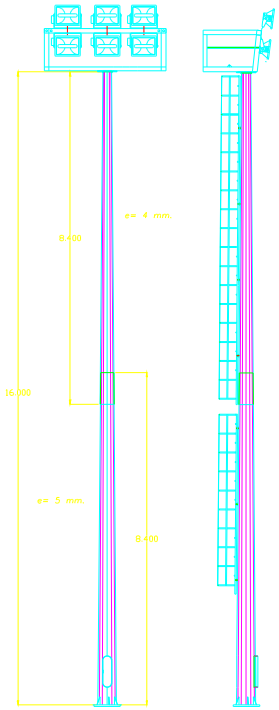

ARQUETA DE REGISTRO

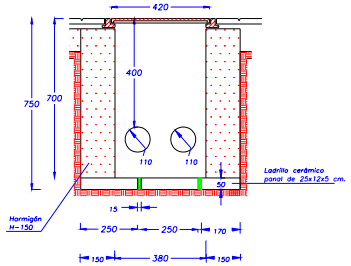

ARQUETA Y BASAMENTO

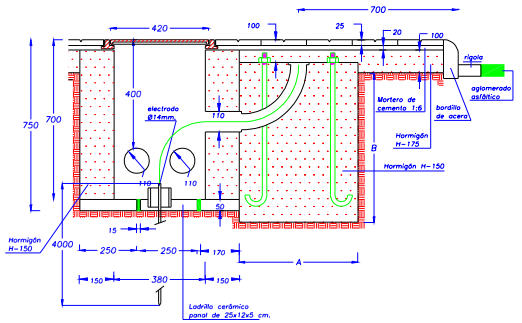

PLACA DE BASE

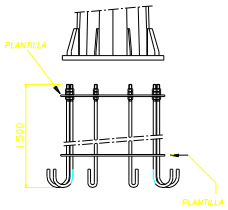

TAPA DE FUNDICION

OFICINA TÉCNICA SAGUNTO, S.L.

AVENIDA DOCTOR PALOS Nº 16-6º
46500 -SAGUNTO-
Tel. 962664364 - Fax 962650446
E-mail: tecnicos@grupoofitesa.com
Pag. web: www.grupoofitesa.com

SITUACIÓN: PARCELA RDP-8 DE LA URBANIZACION PDA/PS-1 - CANET D'EN BERENGUER -

PROYECTO: DE INSTALACION ELECTRICA EN BAJA TENSION PARA ALUMBRADO EXTERIOR DE UN CAMPO DE FUTBOL

Arcadio Andrés Llopis Juesas
Fco. Ramón Civera Navarré

Ingenieros Técnicos Industriales, Especialidad en Electricidad

PROPIETARIO: AYUNTAMIENTO DE CANET D'EN BERENGUER

PLANO: DETALLES GENERALES

Escala	Fecha	Nºplano	Sustituye a	Ref:
	ABRIL-05	8		2007-JA